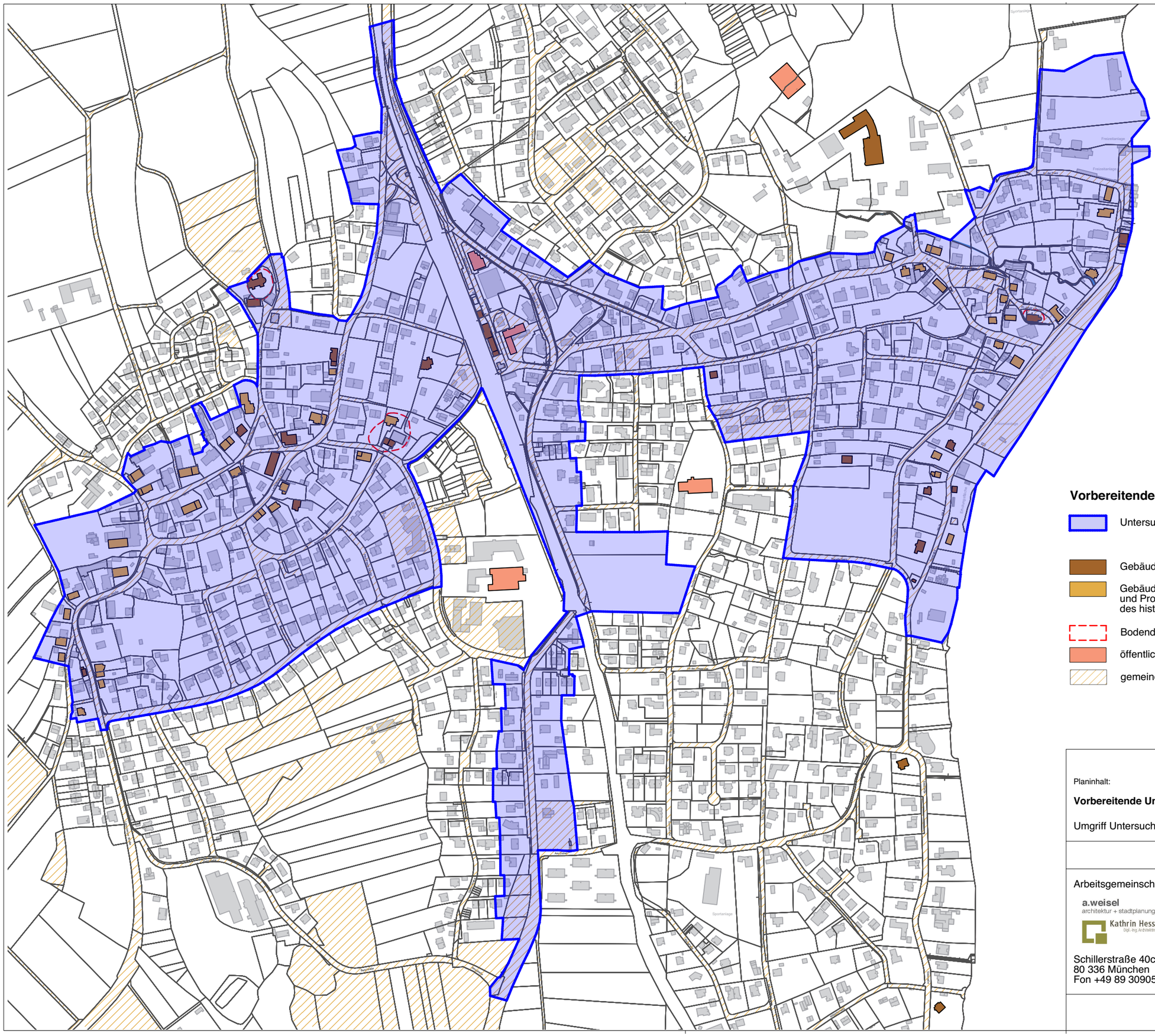

Vorbereitende Untersuchungen

- Untersuchungsgebiet VU_Vorschlag 03/2022
- Gebäude unter Denkmalschutz
- Gebäude, die in ihrer Stellung, Größe und Proportion annähernd der Bebauung des historischen Ortes entsprechen (IKEK 2019)
- Bodendenkmal
- öffentliche Einrichtung
- gemeindeeigene Grundstücke

VORABZUG

Planinhalt:

Vorbereitende Untersuchungen

Umgriff Untersuchungsgebiet_neu

Format
DIN A3

M 1:5.000

Zeichnungsdatum: 01.04.2022

Arbeitsgemeinschaft

a.weisel
architektur + stadtplanung

Kathrin Hess
Dipl.-Ing.Architektin

Schillerstraße 40c
80 336 München
Fon +49 89 309053 990

GEMEINDE SCHONDORF